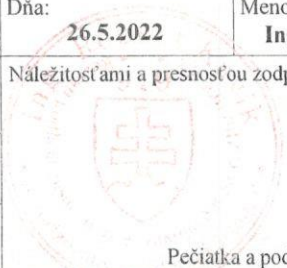
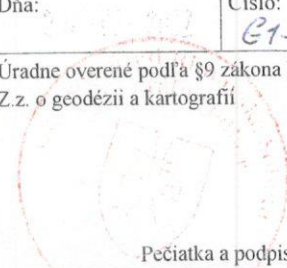

Príloha č. 1

Kraj: Banskobystrický
Okres: Rimavská Sobota
979 01 Rimavská Sobota
7.

ÚKON SPOPLATNENÝ

Geometrický plán je podkladom na právne úkony, keď údaje doterajšieho stavu výkazu výmer sú zhodné s údajmi platných výpisov z katastra nehnuteľností.

Vyhoviteľ JÁN BROZMAN GEODETICKÁ KANCELÁRIA Kirejevská 1112/9 979 01 Rimavská Sobota IČO : 33 547 564	Kraj Banskobystrický	Okres Rimavská Sobota	Obec Hrachovo		
	Kat. územie Hrachovo	Číslo plánu 33547564-8/2022	Mapový list č. VS IX-18-bh (15) VS IX-18-ah (16)		
GEOMETRICKÝ PLÁN		na oddelenie pozemkov parc. č. 282/63, 282/64, 600/3, 600/4, 600/5 a určenie vlastníckeho práva k pozemkom parc. č. 600/1, 600/3 - 600/5			
Vyhotožil		Autorizačne overil		Úradne overil	
Dňa: 25.5.2022	Meno: Ján Brozman	Dňa: 26.5.2022	Meno: Ing. Róbert Kuvik	Dňa:	Číslo: G1-275/2022
Nové hranice boli v prírode označené drev.kolíkmi		Náležitostami a presnosťou zodpovedá predpisom		Úradne overené podľa §9 zákona NR SR č.215/1995 Z.z. o geodézii a kartografii	
Záznam podrobného merania (meračský náčrt) č. 537		 Pečiatka a podpis		 Pečiatka a podpis	
Súradnice bodov označených číslami a ostatné meračské údaje sú uložené vo všeobecnej dokumentácii					

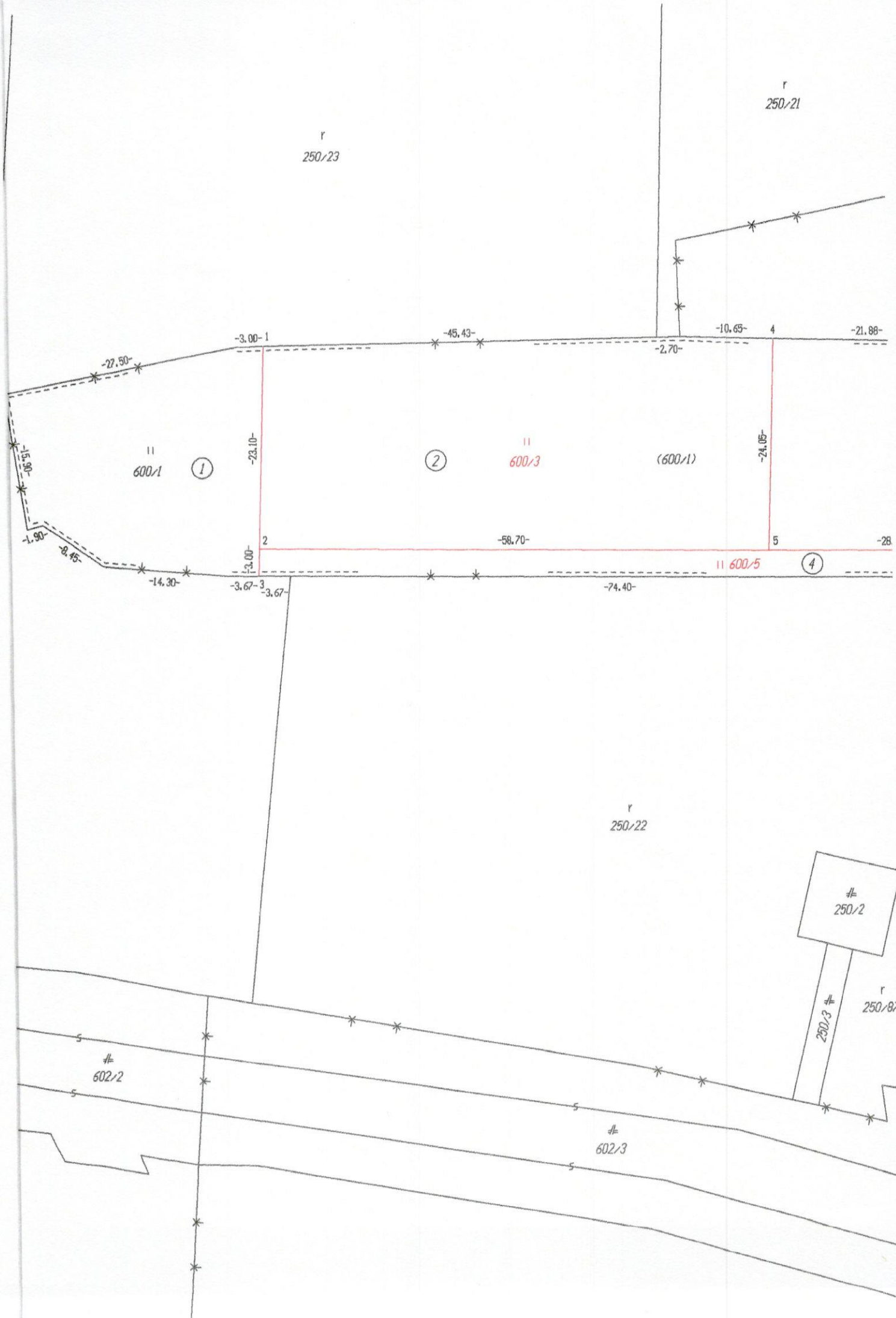

r
250/23

r
250/21

r
250/22

r
250/87

II
600/1

①

②

II
600/3

(600/1)

II 600/5

④

602/2

602/3

250/2

250/3

-3.00- 1

-45.43-

-10.65-

-21.88-

-27.50-

-2.70-

-23.10-

-24.05-

2

-58.70-

5

-28-

-14.30-

-3.67-
-3.67-

-74.40-

-06.50-

-1.90-

-8.45-



r
250/20

r
250/19

r
250/18

r
250/17

II
268/1

II
268/2

US IX-18-bh (15)
US IX-18-ah (16)

II
282/18

II
282/58

282/40

d
282/16

Q
282/15

3

II
600/4

6
-3.35-
-2.30-
7
8

-42.40-

d 600/2

-8.08-

10

Q
282/17

II
282/27

II
282/26

12

-3.03-

II 282/63

-50.70-

-53.40-

d
282/1

II
282/19

d

282/20

Q
285/1

285/2

285/3

II
282/32

13

-2.30-

282/64

283/6

Q
129/23

d 283/1

JAN PROZMAN
GEODETIČKA PRAKTIČNARNA
Kneževa 1149
SI-1000 LJUBLJANA
TEL: 01 251 11 11 FAX: 01 251 11 12